



Hvala vsem in vsakomur posebej, ker ste si vzeli čas, se nam pridružili in izkazali interes za študij v enem od naših študijskih programov - **EKONOMIST** in **ORGANIZATOR SOCIALNE MREŽE**.

Veselimo se ponovnega srečanja.

Vidimo se ob vpisu in prvi dan novega študijskega leta!

INFORMATIVNI DAN



EKONOMSKA ŠOLA CELJE
VIŠJA STROKOVNA ŠOLA

INFORMATIVNI DAN

Hvala, ker ste se nam pridružili in izkazali interes za študij
v enem od naših študijskih programov

- EKONOMIST in ORGANIZATOR SOCIALNE MREŽE.

Veselimo se ponovnega srečanja.

Vidimo se prvi dan novega študijskega leta!

ZA KOGA SMO PRIMERNI?

- ⇒ Tiste, ki jih **zanima ekonomija** – podjetništvo, delo v nabavi, prodaji, računovodstvu.
- ⇒ Tiste, ki jih **zanima delo na področju sociale** – delo z mladostniki ali starostniki.
 - ⇒ Tiste, ki želijo **kratek, lahek in cenovno dostopen študij**.
- ⇒ Tiste, ki so po vpisu na **visokošolski študij** ugotovili, da ta ne izpolnjuje njihovih pričakovanj.

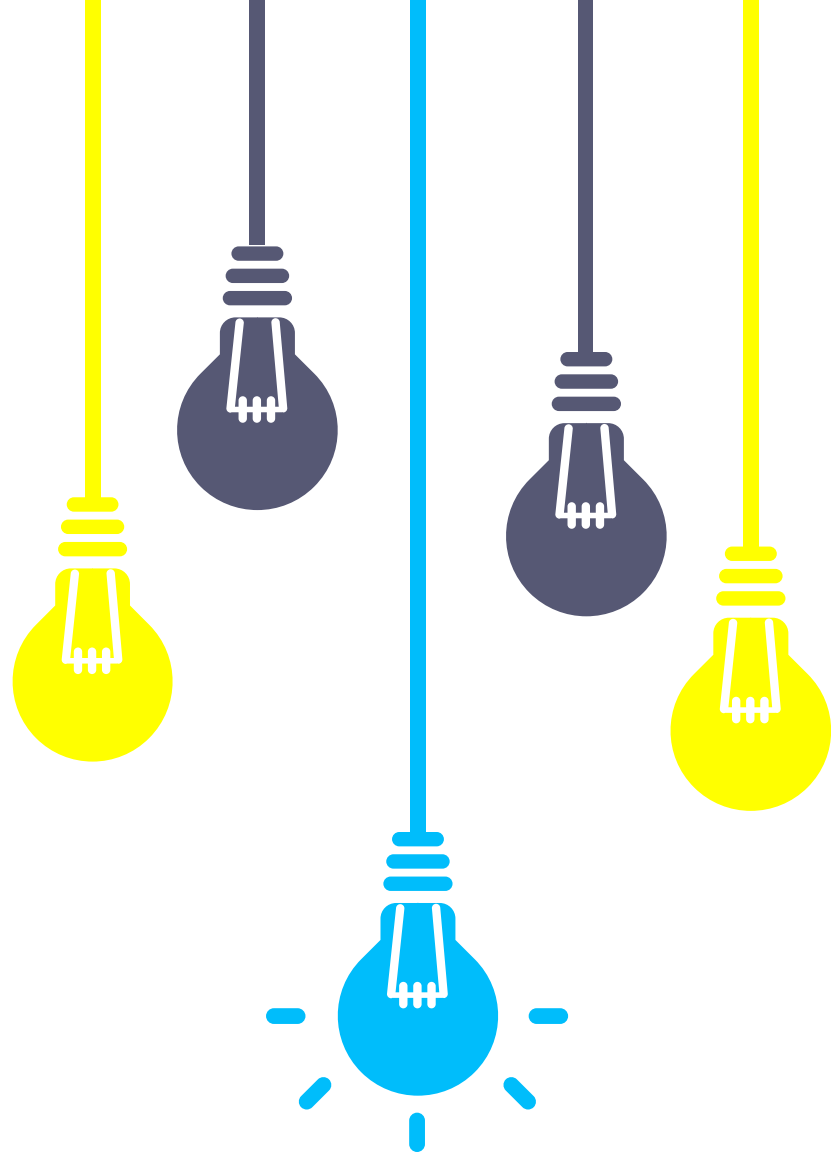

**RAZLOGI ZA
VIŠJEŠOLSKI STROKOVNI ŠTUDIJ**



**ŠTUDIJSKI PROGRAMI
IN ORGANIZACIJA ŠTUDIJSKEGA PROCESA**



**PREDNOSTI
EKONOMSKE ŠOLE CELJE, VSŠ**



**KONTAKT IN
VPISNI POSTOPEK**

RAZLOGI ZA VIŠJEŠOLSKI STROKOVNI ŠTUDIJ

V najbolj razvitih državah sveta kar **1/3 populacije** vključena v VSŠ programe.

Praktično naravnano izobraževanje: PRI obsega 40 % celotnega izobraževanja. V vsakem študijskem letu traja 10 tednov ali 400 ur.

Študijski programi omogočajo **hitro osamosvojitvev:** v dobrih 2 letih študentje pridobijo 6/1 stopnjo izobrazbe, diplomo in poklic.

Možnost nadaljevanja študija.

Dobra možnost zaposlitve: optimalna stopnja izobrazbe glede na velikost velike večine organizacij v Sloveniji.

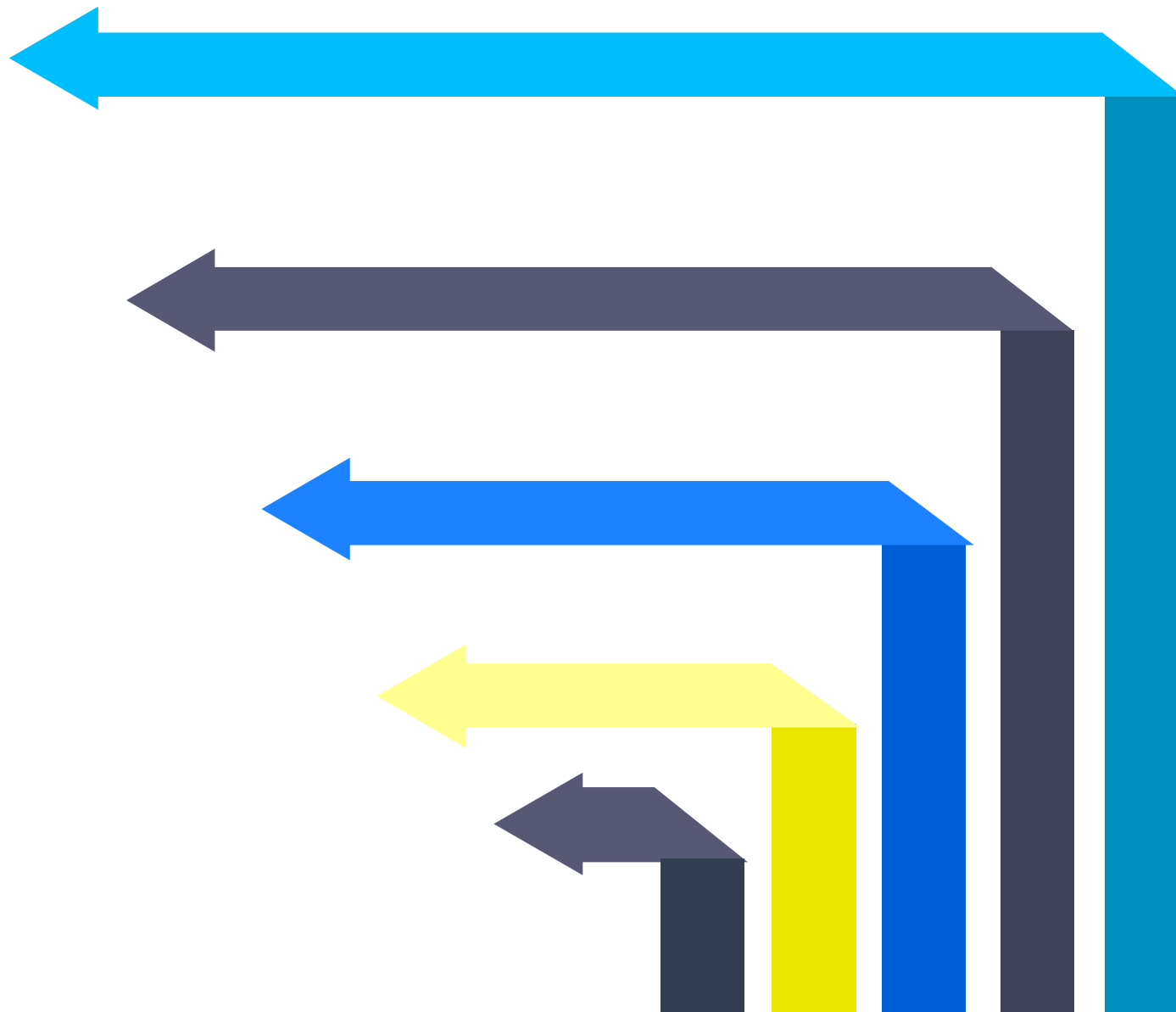



**Študijski program
EKONOMIST**

**Študijski program
ORGANIZATOR SOCIALNE MREŽE**

**Študijski program
VAROVANJE**

Študijski program EKONOMIST

Način študija: redni in izredni

Moduli/smeri: komerciala in računovodstvo

Zaposlitev:

Tehnični komercialist organizira in sklepa prodajne in nabavne posle, skrbi za ključne kupce, načrtuje in izvaja promocijske aktivnosti, analizira prodajni in nabavni trg ter izvaja opravila, ki so pogoj za dobro sklenjen **prodajni ali nabavni posel**.

Računovodja osvoji vsa potrebna znanja za **samostojno vodenje računovodstva** v manjših gospodarskih družbah, pri samostojnih podjetnikih ali v javnih zavodih. Prav tako ima veliko možnosti za **samozaposlitev**.





Študijski program ORGANIZATOR SOCIALNE MREŽE

Način študija: redni in izredni

Moduli/smeri: otroci in mladostniki ter stari človek

Zaposlitev:

Na različnih področjih dela z otroki in mladostniki, družinami in starejšimi, s posamezniki in skupinami, zaradi povezovanja v okolju ali organiziranja pomoči.

Na območju Savinjske regije deluje:

- 8 centrov za socialno delo,
- 12 domov starejših občanov,
- 3 samostojni socialno-varstveni zavodi,
- 3 materinski domovi,
- 1 enota za usposabljanje otrok in mladostnikov in 3 koncesije,
- 1 krizni center za otroke in mladostnike,
- 1 varna hiša.

Študijski program VAROVANJE

Način študija: izredni

Zaposlitev:

na različnih področjih varovanja, ki zajema:

- varovanje ljudi in premoženja,
- prevoz in varovanje gotovine ter drugih vrednostnih pošilk,
- varovanje javnih zbiranj,
- upravljanje z varnostno nadzornim centrom,
- načrtovanje varnostnih sistemov in
- izvajanje sistemov tehničnega varovanja.

na delovnih mestih v:

- službah varovanja,
- družbah za varnostne sisteme,
- detektivskih agencijah,
- večjih gospodarskih družbah, ki potrebujejo strokovnjake s področja varovanja.



Organizacija študijskega procesa

Dolžina študija



2 leti

Stopnja 6/1

Redni VS Izredni

Urnik



Redni študij:

Predavanja potekajo
v dopoldanskem času.

Izredni študij:

Predavanja potekajo
3x tedensko popoldan.
Naenkrat
se izvaja samo en predmet.

Redni VS Izredni

Praktično izobraževanje



400 ur ali 10 tednov
v vsakem letniku.

Pri izrednem študiju
lahko študenti uveljavljajo
delovne izkušnje in se jim
praktično izobraževanje
delno prizna.

Redni VS Izredni

Ogled prostorov

Velika predavalnica
125 sedežev



Predavalnica A
54 sedežev



Računalniška predavalnica 1
28 računalnikov



01
enosni računalniki



Računalniška predavalnica 2
16 računalnikov



PREDNOSTI EKONOMSKE ŠOLE CELJE, VSŠ

Tradicija -
začetek
delovanja leta
2000, 1.600
diplomantov

Pomoč
pri izvedbi
kakovostne
prakse
(tudi v tujini)

**Mednarodno
sodelovanje in
projekti** -
ERASMUS+,
poletna šola
ekonomije,
raziskovalni tabor

Urnik
prilagojen
študentom

**Sodelovanje
z okoljem** -
ekskurzije,
obiski
organizacij,
gostujoči
predavatelji

Individualna
obravnavana in
odlični odnosi

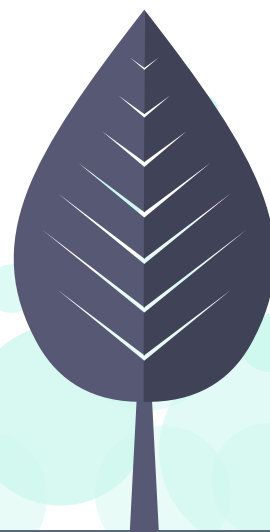
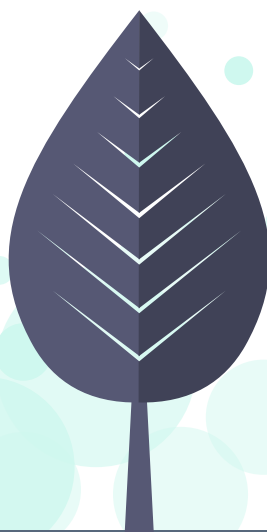
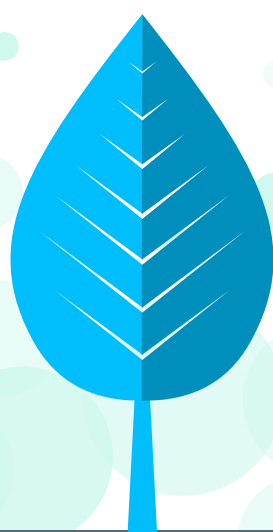
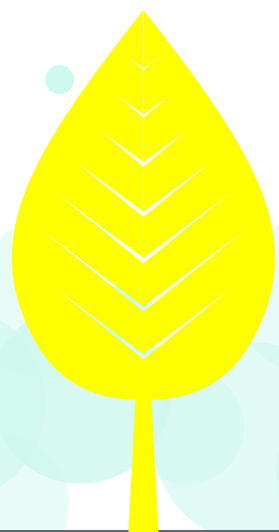

Avtohiša
Škorjanec

Študij na terenu

Engrotuš



Hospic Ljubljana

Študij na terenu

Prosignal
Celje

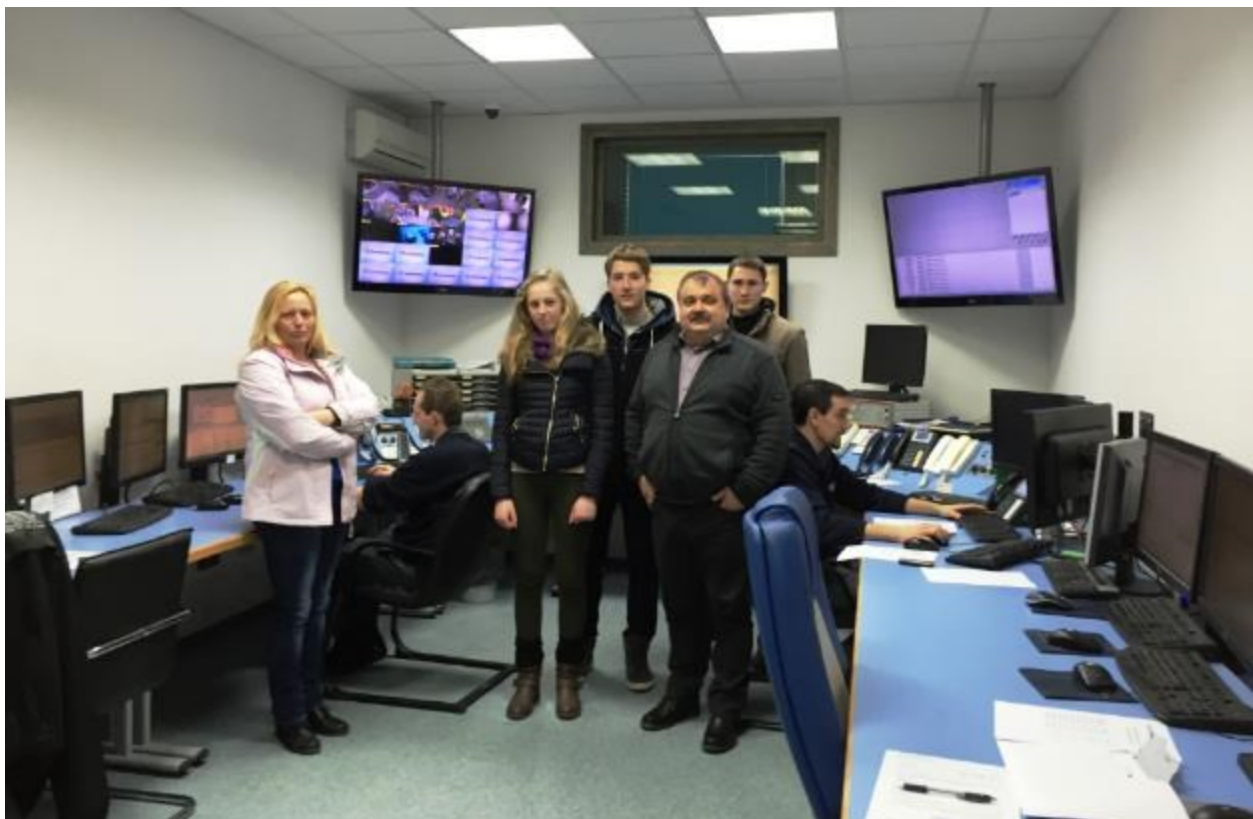

Avstrija

Praksa v tujini

Španija



Srbija

Praksa v tujini



Gostujoči predavatelji iz prakse

Direktor družbe
Jagros



Direktor družbe
Intersplet



Uspešni diplomanti

Kristijan
Cvetkovski,
solastnik
podjetja



Valentina
Grobelšek,
ustanoviteljica
zavoda



Kontakt



Ekonomška šola Celje, Višja strokovna šola
Mariborska cesta 2, 3000 Celje



03 428 54 50
051 697 400



referat.visja@escelje.si



<http://visja.escelje.si/>



Ekonomška šola Celje, Višja strokovna šola

Vpisni postopek



1. prijavni rok: **15. februar** do **18. marec 2022**

vpis: **do 22. avgusta 2022**



2. prijavni rok: **25. avgust** do **31. avgust 2022**

vpis: **po 23. septembru 2022**



Preizkus psihofizičnih sposobnosti

v programu **organizator socialne mreže**



Prijavo izpolnite na spletni strani višješolske

prijavne službe: <https://vss-ce.com/vps/>